

INTELIGENCIA ARTIFICIAL Y SU IMPACTO EN LA CONTABILIDAD

LEONEL SOTO H.
CONTADOR AUDITOR
MAGISTER EN TRIBUTARIA

DIRIGENTE NACIONAL
VICEPRESIDENTE DE DESARROLLO
PROFESIONAL.
COLEGIO DE CONTADORES DE
CHILE A.G





Alumnos de colegio en Perú modificaron con IA fotos de 12 compañeras para venderlas con fines sexuales

Publicado por Constanza Bello Caipillán
La información es de Agencia EFE

Martes 29 agosto de 2023 | 07:00

[Leer más tarde](#)



Relacionados

◦ Aunque tard
la Inteligenc

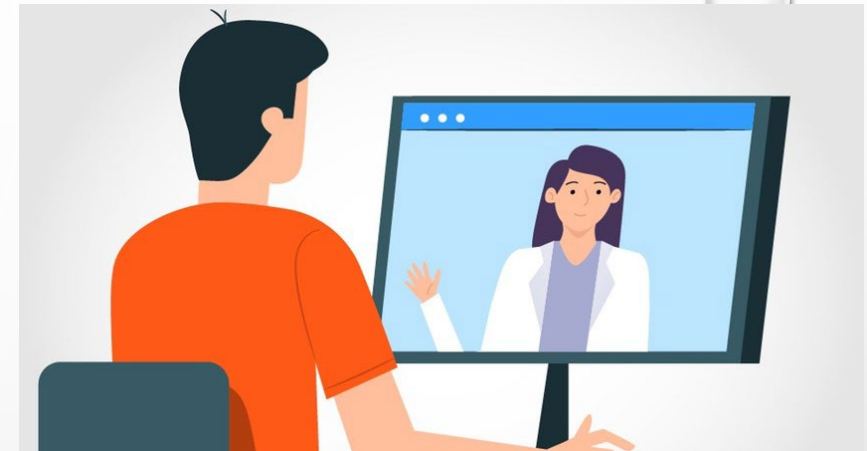

California aprueba servicios de taxi sin conductor, el principio del fin de la conducción

• La guerra de Ucrania, al minuto.



Un taxi autónomo de la firma Waymo, en período de pruebas en la ciudad de San Francisco. / AP

PUBLICIDAD

KINTOONE

27 milloes a un Toyota RAV4 o Corolla Cross

por menos de \$16.000

TOYOTA

KINTO ONE BUSINESS

Seguro lo encuentras, seguro lo vendes

Anuncio



LIBROS DE SOBRE IA

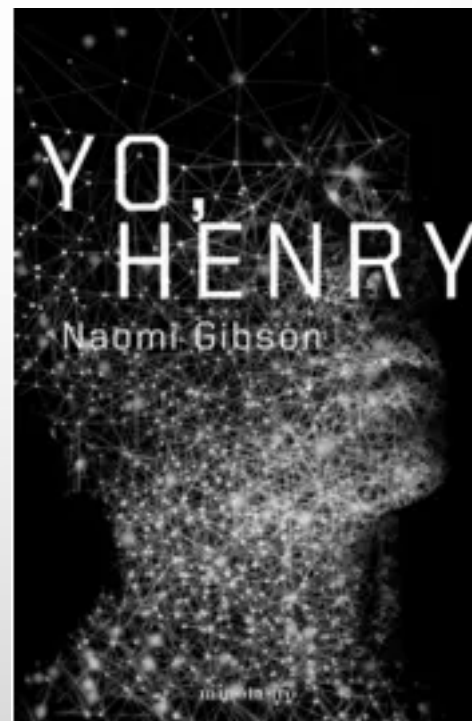
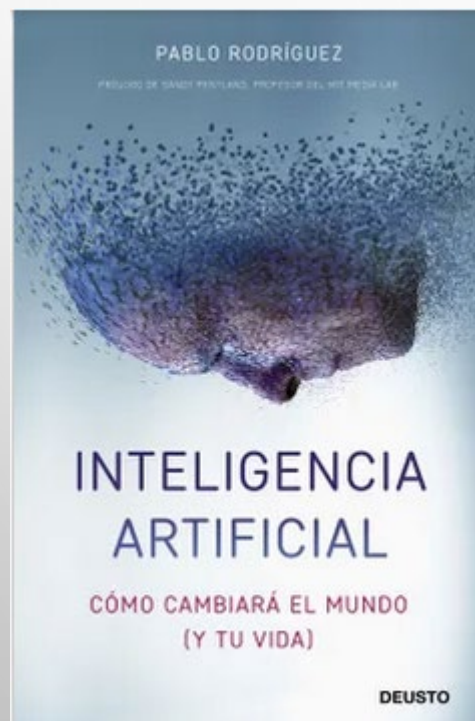

ACTUALIDAD

Los trabajos que podrían desaparecer por la Inteligencia Artificial

Según un estudio de OpenAi, los empleos relacionados con la redacción y la programación sufrirán un “cambio radical” en el futuro próximo.

Casi todos los trabajos se verán afectados

El repaso final a los datos concluye con que la IA afectará, en un futuro próximo, al 80% de los empleos. De esta cantidad, un **10% supondrá el reemplazo de la labor en su totalidad**; mientras que en un **19% realizará la mitad de las tareas**. Estos porcentajes son fruto del análisis de **2.807 procesos de trabajo** por parte de OpenAi, que se ha apoyado en la **base de datos O*NET 27.2** para la recopilación de los mismos.

Otra de las conclusiones apunta a que los empleos que más van a notar la presencia de sistemas de IA son aquellos de “**mayores ingresos**”. Sin embargo, desde el propio informe se advierte de la **dificultad de predecir unas consecuencias reales**. Lo que sí deja claro es que el trabajador tendrá que enfrentarse a un **cambio radical en el mercado de trabajo** y en la realización de las labores.

Los ocho trabajos menos afectados

El informe hace hincapié en que aquellos empleos que **implican un pensamiento crítico, así como los de carácter científico**, son los que no notarán demasiado la introducción de la IA. Con todo, los menos afectados son los trabajos **cuya labor se realiza manualmente**. Los ocho que señala el informe son:

- Operadores de maquinaria agrícola
- Atletas y competidores deportivos
- Cocineros
- Instaladores de líneas eléctricas
- Fabricantes de moldes
- Albañiles
- Mecánicos y especialistas en motores diésel
- Canteros

Los ocho trabajos menos afectados

El informe hace hincapié en que aquellos empleos que **implican un pensamiento crítico, así como los de carácter científico**, son los que no notarán demasiado la introducción de la IA. Con todo, los menos afectados son los trabajos **cuya labor se realiza manualmente**. Los ocho que señala el informe son:

- Operadores de maquinaria agrícola
- Atletas y competidores deportivos
- Cocineros
- Instaladores de líneas eléctricas
- Fabricantes de moldes
- Albañiles
- Mecánicos y especialistas en motores diésel
- Canteros

Los diez trabajos más afectados

- Matemáticos.
- Gestores, contables y auditores.
- Analistas financieros.
- Periodistas.
- Secretarios jurídicos y asistentes administrativos.
- Diseñadores.
- Traductores.
- Analistas demoscópicos.
- Relaciones públicas.
- Ingenieros de blockchain.

Los ocho trabajos menos afectados

El informe hace hincapié en que aquellos empleos que **implican un pensamiento crítico, así como los de carácter científico**, son los que no notarán demasiado la introducción de la IA. Con todo, los menos afectados son los trabajos **cuya labor se realiza manualmente**. Los ocho que señala el informe son:

- Operadores de maquinaria agrícola
- Atletas y competidores deportivos
- Cocineros
- Instaladores de líneas eléctricas
- Fabricantes de moldes
- Albañiles
- Mecánicos y especialistas en motores diésel
- Canteros

Los diez trabajos más afectados

- Matemáticos.
- Gestores, contables y auditores.
- Analistas financieros.
- Periodistas.
- Secretarios jurídicos y asistentes administrativos.
- Diseñadores.
- Traductores.
- Analistas demoscópicos.
- Relaciones públicas.
- Ingenieros de blockchain.

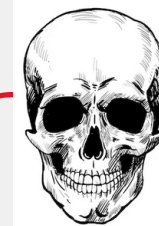

SOFTWARES CONTABLES

EVOLUCIÓN

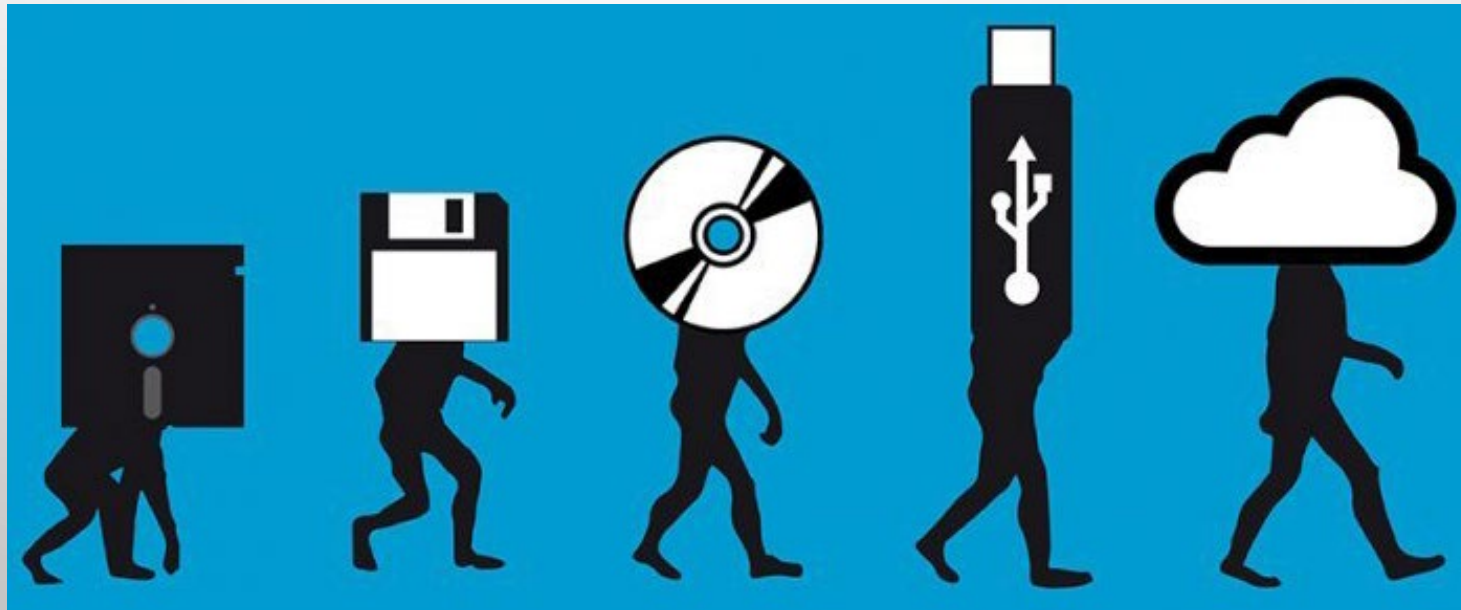

SISTEMAS CONTABLES DE LOS 90



SISTEMAS CONTABLES 2000

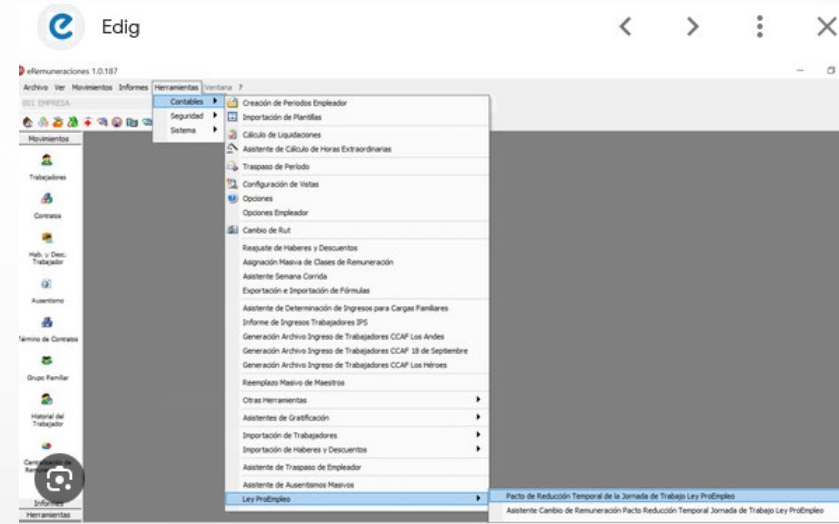
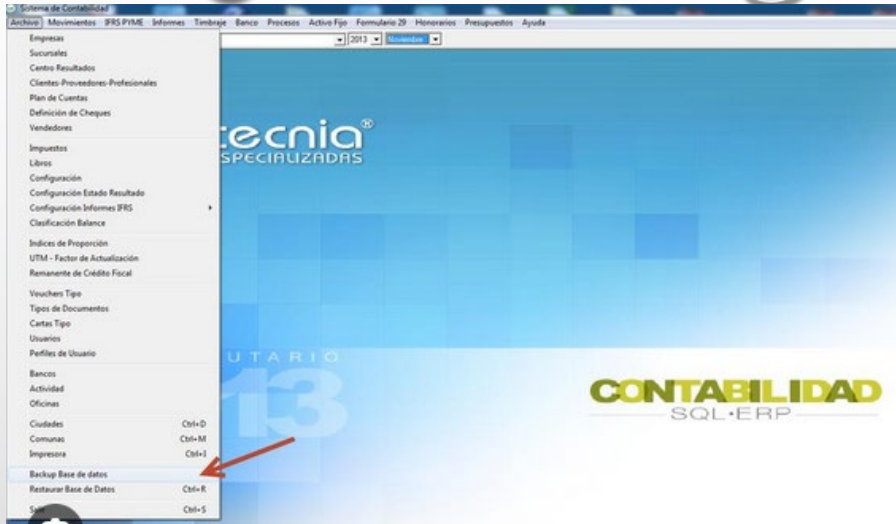

SISTEMAS CONTABLES ACTUALES

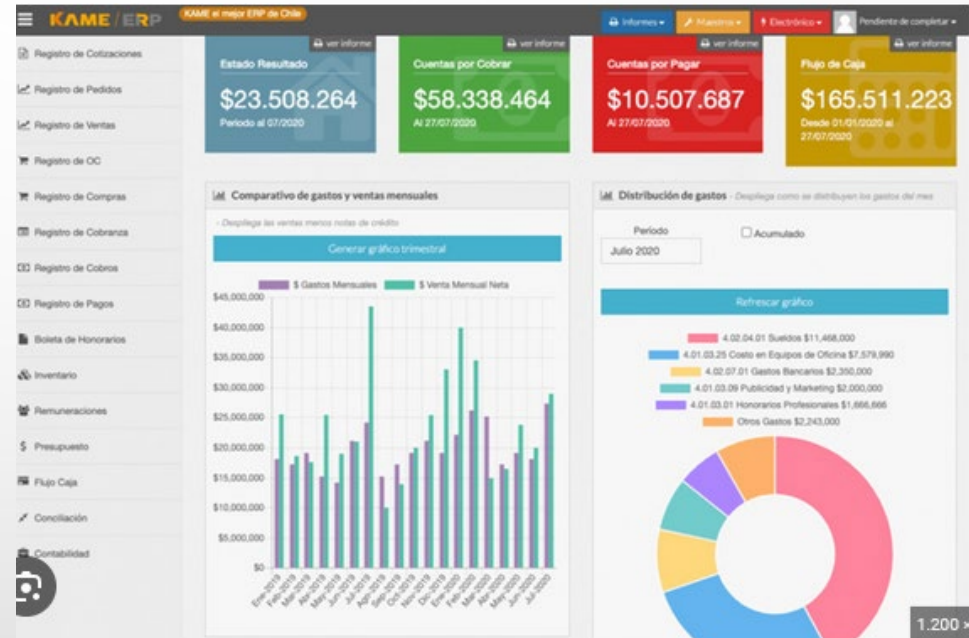
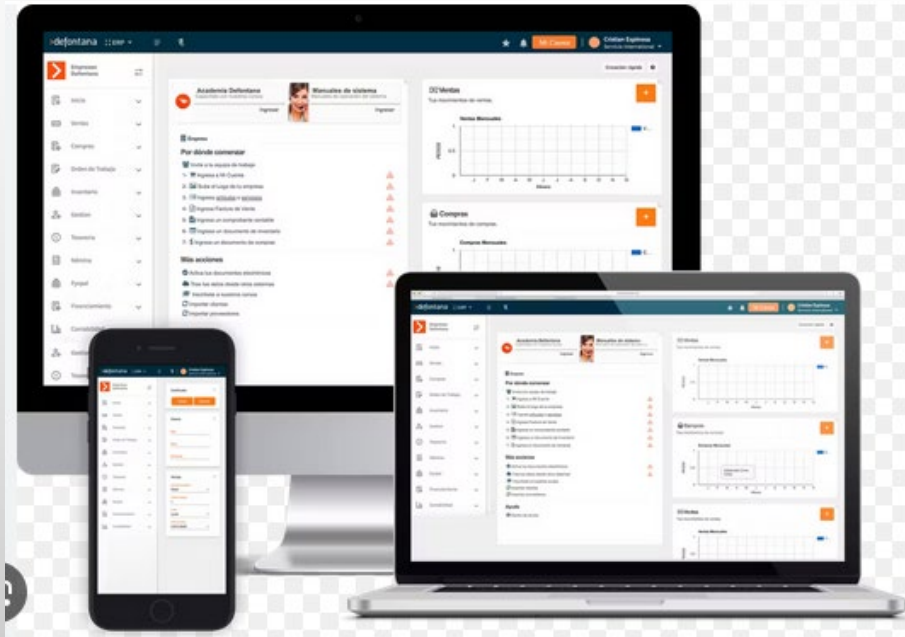

~~SISTEMAS CONTABLES ACTUALES~~

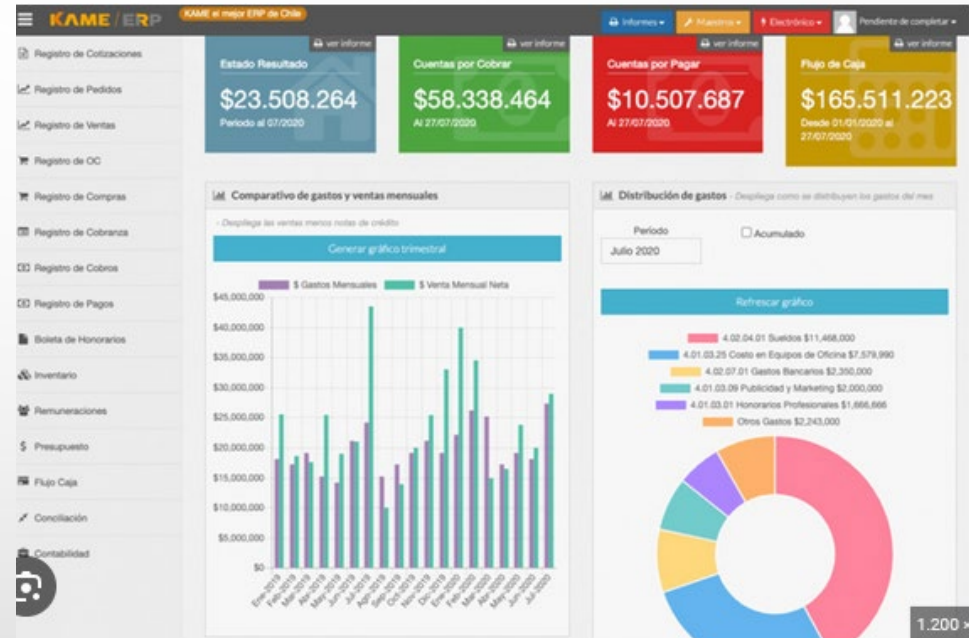
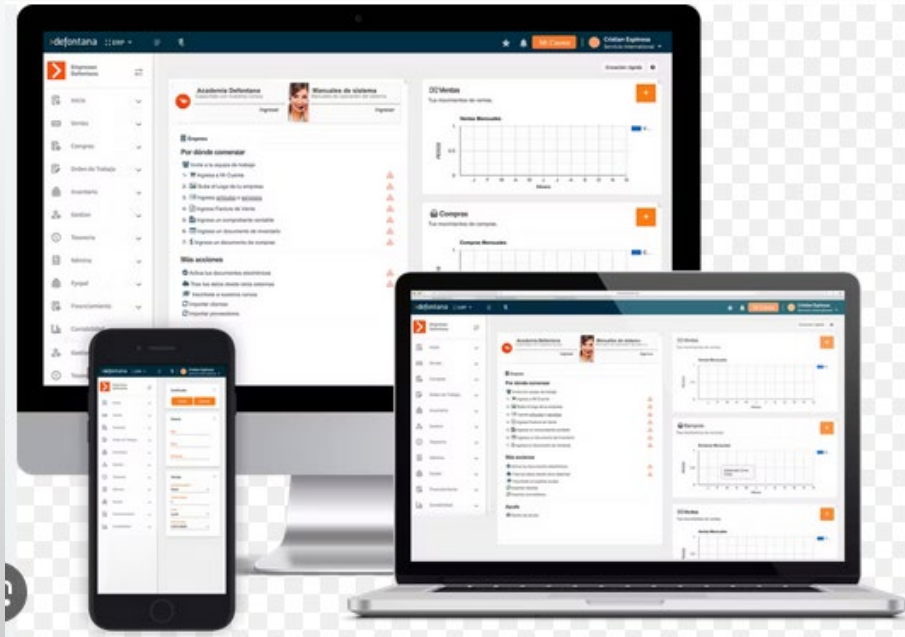

SISTEMAS E.R.P. ACTUALES

¿Qué es un ERP y qué significa?

En contabilidad, ERP son las siglas en inglés de "planificación de recursos empresariales" –que es un tipo de software para gestión de negocios–.

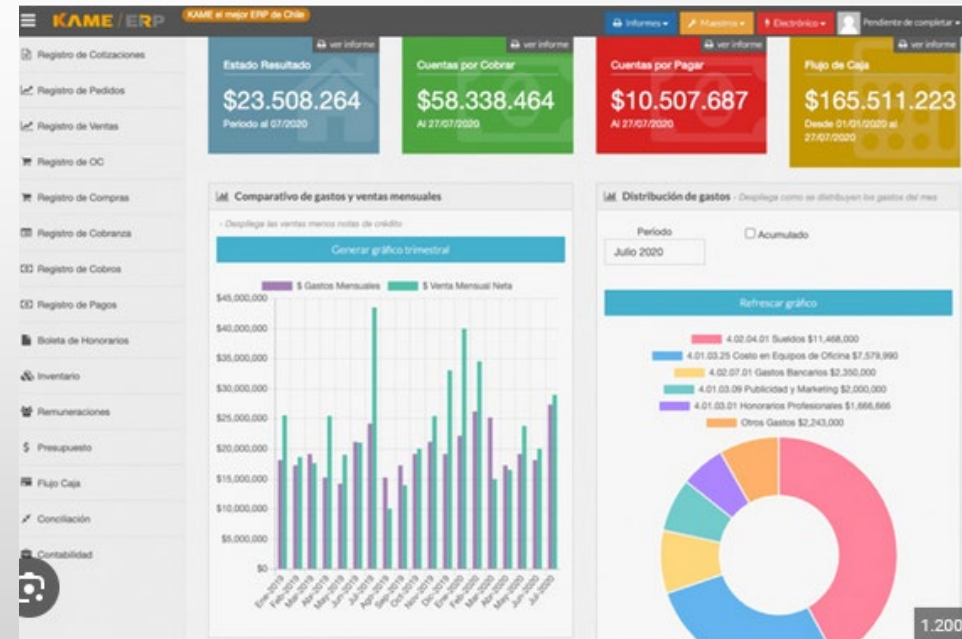
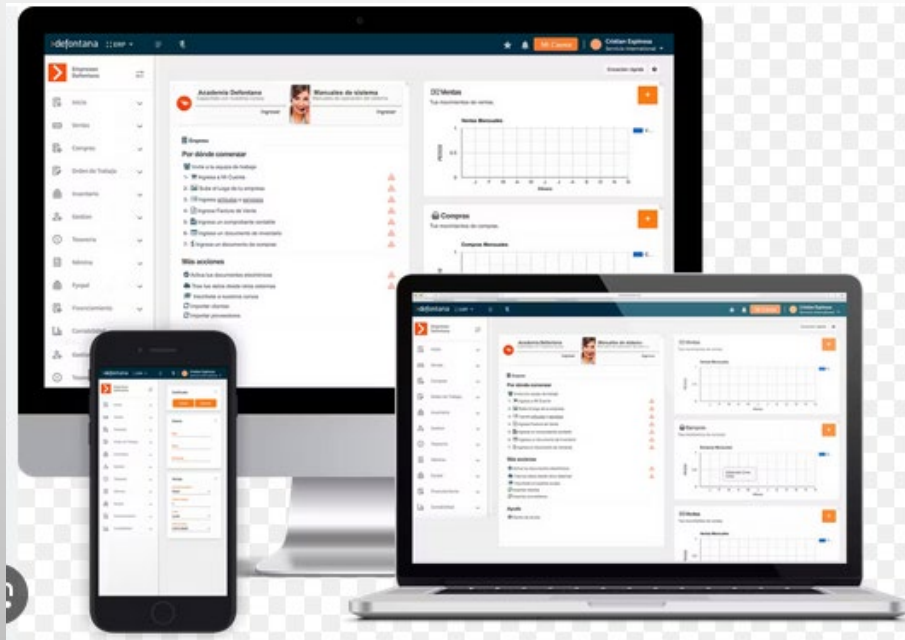

Enterprise Resource Planning (ERP)

VA A DESAPARECER EL CONTADOR ?????



REFLEXIÓN

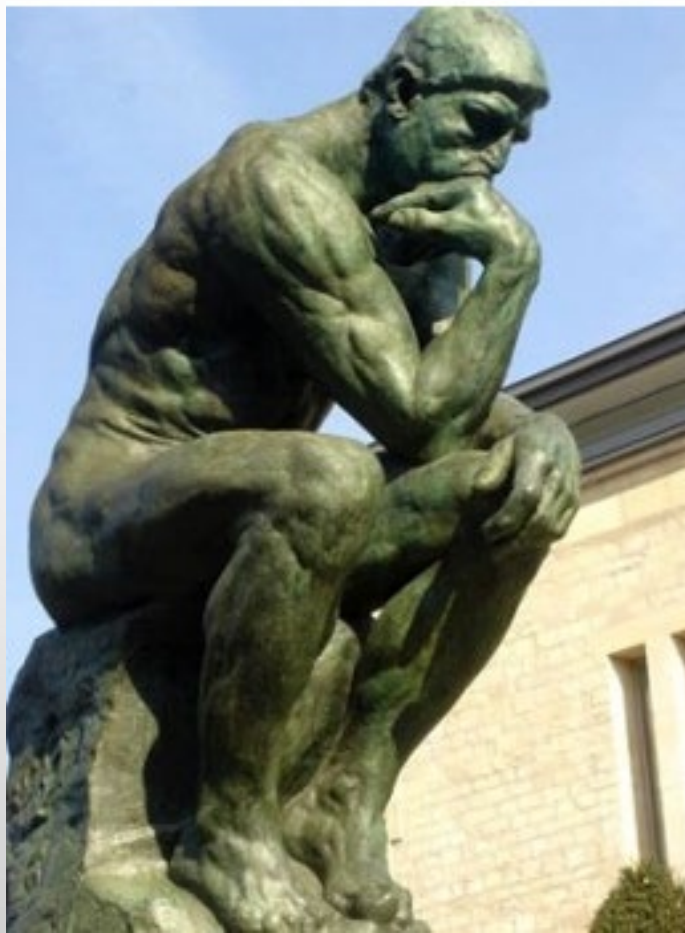

REGISTRO DE COMPRAS Y VENTAS

En esta página encontrará toda la información y opciones relacionadas con la consulta de Registro de Compra y Venta.

RUT: 76958728-4 ▼ Periodo: Agosto ▼ 2023 ▼ [Consultar](#)

COMPRA

VENTA

Descargas Diferidas

[Registro](#)

[Pendientes](#)

[No Incluir](#)

[Reclamados](#)

RESUMEN REGISTRO DE COMPRAS 202308

En esta sección se muestran los Documentos Tributarios Electrónicos (DTE) y no Electrónicos que conforman la Información de Compras válida, la cual se utiliza para la determinación impositiva y es considerada como el registro oficial del Contribuyente y respaldo de su contabilidad.

Fecha de actualizacion : 01/08/2023 09:47:17

Factor de proporcionalidad : 1,0000

[Cambiar Factor](#)

Resúmenes por tipo de documento

Tipo Documento	Total Documentos	Monto Exento	Monto Neto	IVA Recuperable	IVA Uso Común	IVA No Recuperable	Monto Total
Factura Electrónica (33)	50	0	6.776.164	1.287.477	0	0	8.734.754
Factura no Afecta o Exenta Electrónica (34)	3	775.218	0	0	0	0	775.218

[Descargar Resúmenes](#)

[Agregar documento no electrónico recibido](#)

[Descargar Detalles](#)

[Carga masiva de complementos](#)

REGISTRO DE

Usuario: Sr(a). LEONEL ANDRES SOTO HERRERA

[Modificar Mis Datos](#)

[Cambio de Clave](#)

En esta página encontrará:

RUT: 76958728-

[COMPRA](#)

[Registro](#)

RESUMEN REGISTRO

En esta sección se realiza la determinación impositiva.

Fecha de actualización:

Factor de proporcionalidad:

[Resúmenes previsionales](#)

Tipo Documento

[Factura Electrónica \(3\)](#)

[Factura no Afecta o E](#)

[Descargar](#)

[Descargar](#)

Pago de Cotizaciones:

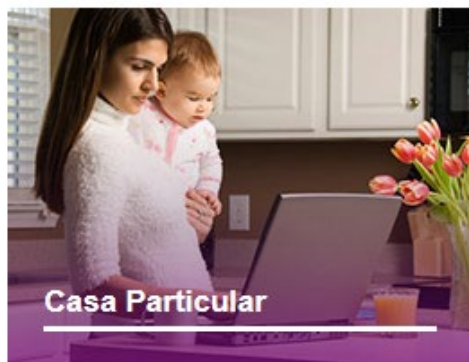

Depósitos Directos:



Deudas



Ley de Protección al Empleo



REGISTRO DE

Usuario: Sr(a). LEONEL ANDRES SOTO HERRERA

Modificar Mis Datos

Cambio de Clave

En esta página encontrarás:

RUT: 76958728-

COMPRA

Registro

RESUMEN REGISTRO

En esta sección se realiza la determinación impositiva.

Fecha de actualización:

Factor de proporcionalidad:

Resúmenes por:

Tipo Documento

Factura Electrónica (3)

Factura no Afecta o E

Descargar

Descargar



 DT Sindical Al Día

 Noticias

 Quiénes Somos

 Contáctenos

Buscar



Trámites y servicios ▾

Centro de consultas

Dictámenes y normativa

Inspecciones y oficinas

Estudios y estadísticas



Caso

Deposito



APV
Volu

Dirección del Trabajo
fiscalizará en 461
establecimientos de
supermercados y el retail
la figura del "operador de
tienda"



REGISTRO DE

Usuario: Sr(a). LEONEL AN

En esta página enco

RUT: 76958728-

COMPRA

VI

Registro

Pe

RESUMEN REGIST

En esta sección se
determinación impo

Fecha de actualización

Factor de proporcional

Resúmenes po

Tipo Documento

Factura Electrónica (3

Factura no Afecta o E

Descargar

Descarg



Trámites y

Casa

Deposít



Direc
fiscal
estab
super
la fig
tiend

APV
Volu

INFORME ANUAL DE BOLETAS DE HONORARIOS ELECTRONICAS RECIBIDAS

En este informe se resume por cada mes del año en consulta, el total de los honorarios brutos, total de retención de terceros y totales de PP contribuyente RECIBIDOS.

Contribuyente: TRANS ONTES CONEXION SPA

RUT: 76958728-4

INFORME CORRESPONDIENTE AL AÑO 2023.

PERIODOS	EMISIONES		(*)HONORARIO BRUTO	(*)RETENCION DE TERCEROS	(*)RETENCION CONTRIBUYENTE	(*)TOTAL LIQUIDO
	Vigentes	Anuladas				
ENERO						0
FEBRERO						0
MARZO	1	1	50.000	0	8.000	42.000
ABRIL						0
MAYO						0
JUNIO						0
JULIO						0
AGOSTO						0
SEPTIEMBRE						0
OCTUBRE						0
NOVIEMBRE						0
DICIEMBRE						0
Totales:	1	1	50.000	0	8.000	42.000

(*) Los valores totales no consideran los montos de las boletas anuladas.

Volver al Menú

Ver informe como planilla electrónica

Imprimir

Para ver el detalle de las boletas de un mes, hacer click sobre el mes que desea revisar

REGISTRO DE

Usuario: SII / LEONEL ANDRES COTO BERRERA

En esta página encontrarás:

RUT: 76958728-

COMPRA

Registro

RESUMEN REGISTRO

En esta sección se realiza la determinación impositiva.

Fecha de actualización:

Factor de proporcionalidad:

Resúmenes por:

Tipo Documento

Factura Electrónica (3)

Factura no Afecta o E

Descargar

Descargar

INFORME ANUAL DE BOLETAS DE HONORARIOS ELECTRONICAS RECIBIDAS

En este informe se resume por cada mes del año en consulta, el total de los honorarios brutos, total de retención de terceros y totales de PP contribuyente RECIBIDOS.

Banco de Chile

PRODUCTOS Y SERVICIOS ▾

SEGUROS

BENEFICIOS

AYUDA ▾



HAZTE CLIENTE

BANCO EN LÍNEA

Fácil, rápido, seguro

**Con App Mi Pago agrega
tus Tarjetas del Chile a
tus Billeteras Digitales**

Descarga en Mi Pago en App Store o
Google Play.

CONOCE MÁS

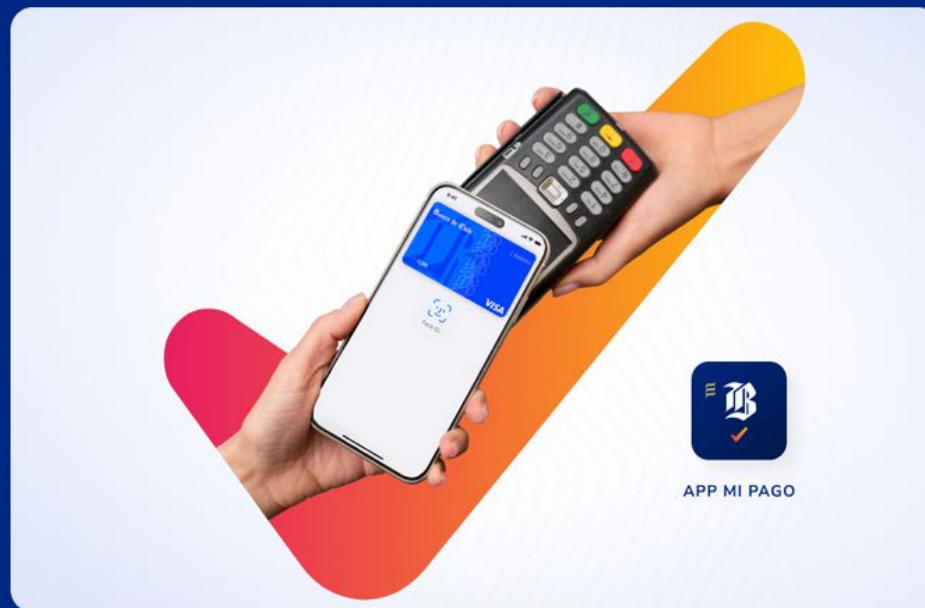

APP MI PAGO

**8° CONCURSO
NACIONAL**

Desafío Emprendedor



**DESAFÍO INVIERNO
S.O.S**

Conoce como aportar



MI PAGO

Billeteras Digitales



APPLE PAY

Disponible con tu Tarjeta
Banco de Chile



EL SISTEMA TIENE TODO PARA TRIBUTAR EN CATEGORÍA PYME

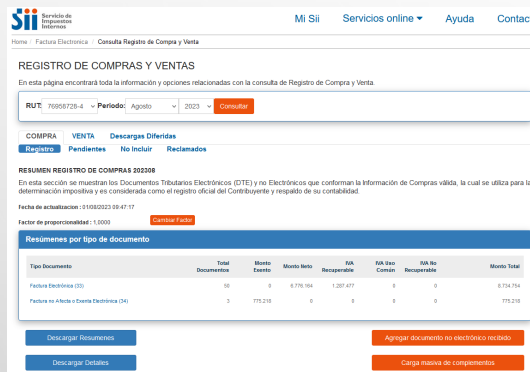

Sii Servicio de Impuestos Internos

Home / Factura Electrónica / Consulta Registro de Compra y Venta

REGISTRO DE COMPRAS Y VENTAS

En esta página encontrará toda la información y opciones relacionadas con la consulta de Registro de Compra y Venta.

RUT: 76958728-4 Período: Agosto 2023 Consultar

COMPRA VENTA Descargas Diferidas

Registro Pendientes No Incluir Reclamados

RESUMEN REGISTRO DE COMPRAS 202308

En esta sección se muestran los Documentos Tributarios Electrónicos (DTE) y no Electrónicos que conforman la Información de Compras válida, la cual se utiliza para la determinación impositiva y es considerada como el registro oficial del Contribuyente y respaldo de su contabilidad.

Fecha de actualización: 15/08/2023 09:47:17

Factor de proporcionalidad: 1.0000 Consultar Factura

Resúmenes por tipo de documento

Tipo Documento	Total Documentos	Monto Factura	Monto Neto	RVA Recaudadora	RVA Dto. Compras	RVA No Recaudadora	Monto Total
Factura Electrónica (20)	50	0	6.776.164	1.287.677	0	0	6.774.754
Factura no Afecta o Doble Electrónica (04)	3	775.210	0	0	0	0	775.210

Descargar Resúmenes Agregar documento no electrónico recibido

Descargar Detalle Carga masiva de complementos

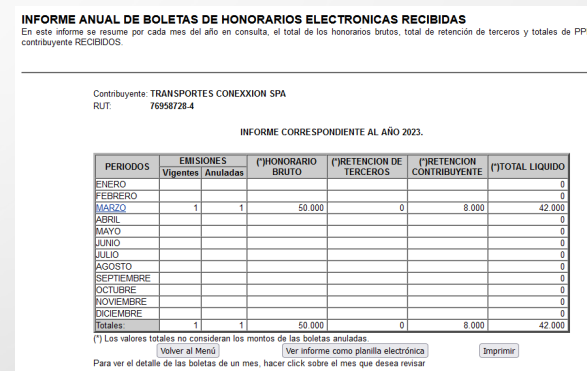

INFORME ANUAL DE BOLETAS DE HONORARIOS ELECTRONICAS RECIBIDAS

En este informe se resume por cada mes del año en consulta, el total de los honorarios brutos, total de retención de terceros y totales de PP contribuyente RECIBIDOS.

Contribuyente: TRANSPORTES CONEXION SPA
RUT: 76958728-4

INFORME CORRESPONDIENTE AL AÑO 2023.

PERIODOS	EMISIONES		(*)HONORARIO BRUTO	(*)RETENCION DE TERCEROS	(*)RETENCION CONTRIBUYENTE	(*)TOTAL LIQUIDO
	Vigentes	Anuladas				
ENERO						0
FEBRERO						0
MARZO	1	1	50.000	0	8.000	42.000
ABRIL						0
MAYO						0
JUNIO						0
JULIO						0
AGOSTO						0
SEPTIEMBRE						0
OCTUBRE						0
NOVIEMBRE						0
DICIEMBRE						0
Totales	1	1	50.000	0	8.000	42.000

(*) Los valores totales no consideran los montos de las boletas anuladas.

Volver al Menú Ver informe como planilla electrónica Imprimir

Para ver el detalle de las boletas de un mes, hacer click sobre el mes que desea revisar

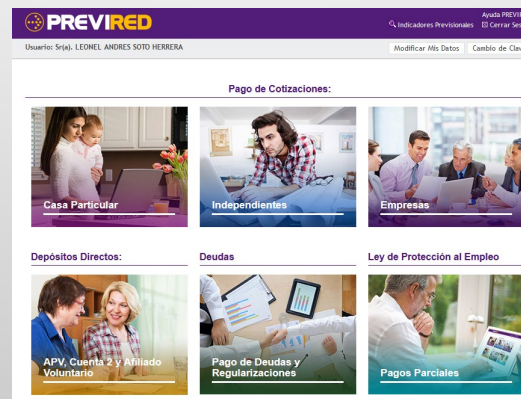

PREVIRED

Usuario: Sr(a). LEONEL ANDRES SOTO HERRERA

Indicadores Previsionales Ayuda PREVIRED El Cerrar Sesión

Modificar Mis Datos Cambio de Clave

Pago de Cotizaciones:

Casa Particular Independientes Empresas

Depósitos Directos: Deudas Ley de Protección al Empleo

APV, Cuenta 2 y Puntaje Voluntario Pago de Deudas y Regularizaciones Pagos Parciales

A detailed, metallic robot head is shown in profile, facing right. The head is covered in intricate circuitry, wires, and glowing blue and orange lights. The eyes are a bright, glowing blue. The background is a dark, blue, and black space filled with glowing particles, light trails, and faint digital circuit patterns, creating a high-tech, futuristic atmosphere.

[illegible][illegible]



[Inicio](#)
[¿Quiénes Somos?](#)
[Servicios](#)
[Contacto](#)

[Quiero: Sola, Leonel, Andres Otto Herrera](#)

[Actualizar Datos](#)
[Cambiar de Plan](#)

Pago de Cotizaciones:



Casa Particular



Independientes



Empresas

Depositos Directos:



APV, Cuentas y Afiliado Voluntario



Pago de Deudas y Regulaciones



Ley de Protección al Empleo

Pagos Particulares:



APV, Cuentas y Afiliado Voluntario



Pago de Deudas y Regulaciones



Ley de Protección al Empleo

EL SISTEMA TIENE TODO PARA TRIBUTAR EN CATEGORÍA PYME



COMPANIA DE PETROLEOS DE CHILE COPEC S.A.
Contribuyente de Combustibles, Servicio Carga Eléctrica y Esparcimiento
Comercial: El Bosque Norte 5011 Av. Isidora Goyenechea 2970, Piso 20
Comuna: Las Condes
Código:
Sistema: FACTURERA DUPOIN INTE
R-Transmisor:
Remisor:

R.U.T.: 99.520.000-7
FACTURA ELECTRÓNICA
N°12652239

Fecha Emisión:	05-10-2021	Comuna:	LAS CONDES
Beneficiario:	FLESAH S.A.	Ciudad:	
Rut:	76.259.940-9	Forma de Pago:	Crédito
Servicio:	DEMOLICIONES	Fecha Vencimiento:	04-11-2021
Dirección:	APDOQUINO 8559 OFICINA 1081	Contacto:	APDOQUINO 8559 OFICINA 1081
Método de Pago:	Chq	Cod. Cliente:	76259040-9

Tipo Doc. Referenciado	Num. Ref.	Fecha	Observación
ORDEN DE COMPRA	OPR11121PU-406	05-10-2021	

Cant.	Código	Descripción	Precio Unitario	Descuento	Total Item
1716	311	PETROLEO DIESEL GRADO 8 NM 1202 It's Fecha corte 06-10-2021 Cant:25.14200 It's Fecha corte 06-10-2021 Cant:79.26300 It's Cant 597.00000 SubTotal Cant 4999999	\$ 540,20		\$ 3.875.406

Numero	Clase	SubTotal
1	IEF 28 Total DTE/F Corte 2021-10-06	\$ 568.633,00
2	IEV 28 Total DTE/F Corte 2021-10-06	\$ 180.370,00

Observaciones:	Crédito	IMP. I.S.P. DIESEL:	\$ 388.263
		SERVICIOS:	\$ 3.875.406
		TOTAL NETO:	\$ 3.875.406
		TOTAL EXENTO:	\$ 0
		TOTAL IVA 20%:	\$ 775.328
		MONTO TOTAL:	\$ 4.650.734



EL SISTEMA TIENE TODO PARA TRIBUTAR EN CATEGORÍA PYME



- UN PROVEEDORES QUE SE REPITE
- UNA CUENTA CONTABLE UNICA
- UN CENTRO DE COSTO DESIGNADO
- UN LIMITE DEL MONTO DE LA FACTURA

- TENGO EL BANCO
- TENGO LOS INGRESOS
- TENGO LOS EGRESOS

LA I.A TIENE TODO PARA CONTABILIZAR
Y OFRECER SOLO PEQUEÑOS
AJUSTES,...PERO ¿ HASTA CUANDO ?

¿CUÁNTOS CONTADORES SOLO ASESORAN PYMES?

¿O LA MAYORIA DE SUS CLIENTES SON PYMES?

96,7% de las empresas en Chile son MiPymes



La Cuarta Encuesta Longitudinal de Empresas muestra que más de la mitad de las Pymes son familiares y el 45% tiene acceso a financiamiento bancario.

A partir de la información reunida de más de 325.334 **negocios** nacionales, el **Ministerio de Economía** liberó los resultados de la **Cuarta Encuesta Longitudinal de Empresas**, que incluyó organizaciones de todos los tamaños.

En **Comunidad Empresas** te contamos algunos de los datos más importantes.

[Tipos de negocios](#)

¿CUÁNTOS CONTADORES SOLO ASESORAN PYMES?

Tipos de negocios

- Las **Pymes** representan el 51,8% del total, las micro el 44,9% y las grandes sólo el 3,2%. Asimismo, las pequeñas y medianas **empresas** generan el 40,6% del empleo, las micro el 5,8%.
- El 48,3% del total indica que la mayor parte de la propiedad del **negocio** es de una familia o grupo familiar. En el caso de las medianas **empresas**, la cifra se eleva a 52,3%. Entre las pequeñas alcanza 48% y entre las micros 48,7%.
- Hay tres sectores principales que representan el 55,2% del total de empresas: **Comercio** al por mayor y al por menor (34,5%), **Transporte y almacenamiento** (10,5%) e **Industrias manufactureras** (10,2%).
- El 49,1% de los **negocios** se organizan como persona natural.
- Las Sociedades de Responsabilidad Limitada (SRL) alcanzan a ser el 33,4% del total en 2015.
- Las Empresas Individuales de Responsabilidad Limitada (EIRL) han incrementado su participación a 5% en 2015.

IMGINEMOS UN FUTURO, NO MUY LEJANO

1- EL SII CREA SISTEMA, PARA QUE LAS PYMES INGRESEN DE FORMA MENSUAL, GASTOS MENORES, ARRIENDOS SIN FACTURAS Y GASTOS EN GENERAL SIN DOCUMENTOS.

2- LA D.T., CREA UN SISTEMA DE REMUNERACIONES ÚNICO, PARA SUBIR LOS CONTRATOS, LIQUIDACIONES DE SUELDOS, CÁLCULO DE FINIQUITOS, ETC, DE MANERA FÁCIL DE USAR, NIVEL PYME.



3- EL SII, PERMITE INGRESAR DE MANERA MENSUAL LOS RETIROS DE SOCIOS, ADEMÁS SE INTEGRA DIRECTAMENTE CON EL D.T.

4- EL SII PERMITE SACAR INFORMES MENSUALES, INCLUYE PROYECCIÓN DE IMPUESTO A LA RENTA ANUAL, ENVÍA INFORME DE NUEVA CARPETA TRIBUTARIA MÁS COMPLETA SI SE REQUIERE A BANCOS O OTRAS ENTIDADES FINANCIERAS.

¿QUE NOS QUEDA?



PODEMOS VER A LA IA, COMO ALIADO O..

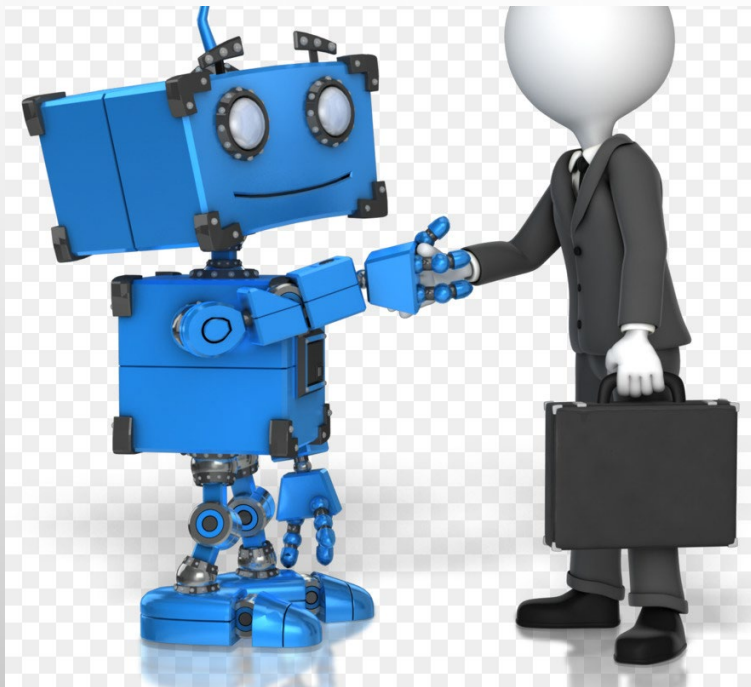

PODEMOS VER A LA IA, COMO ALIADO O ENEMIGO

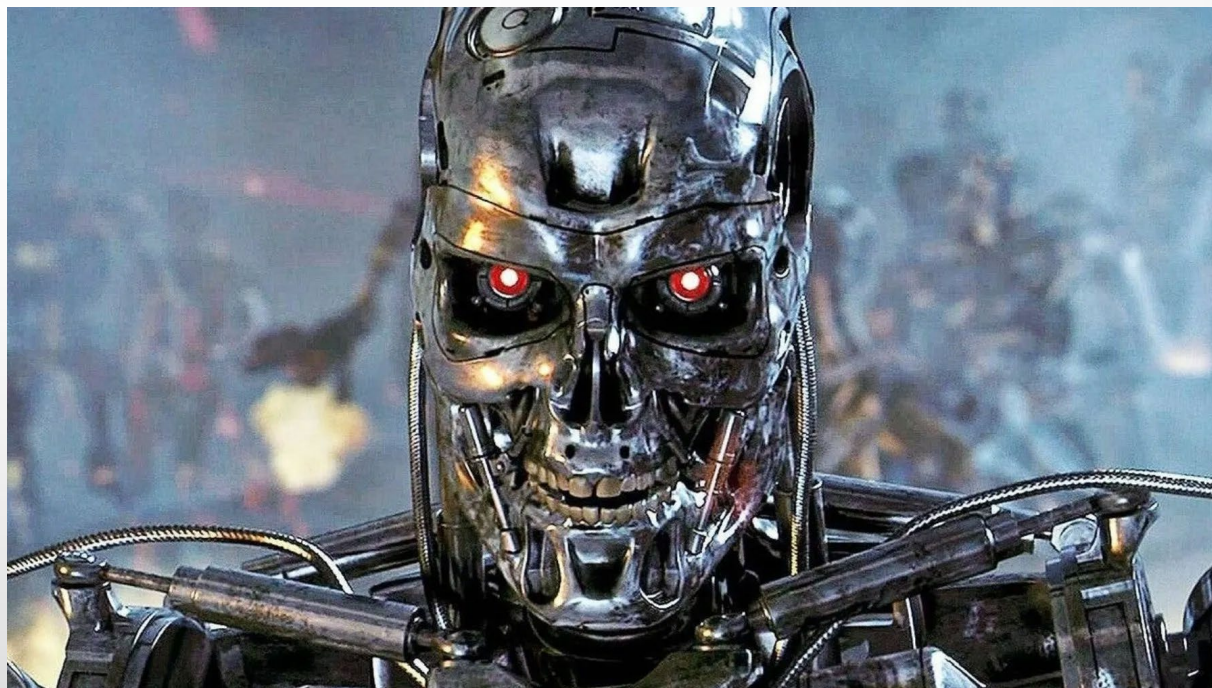
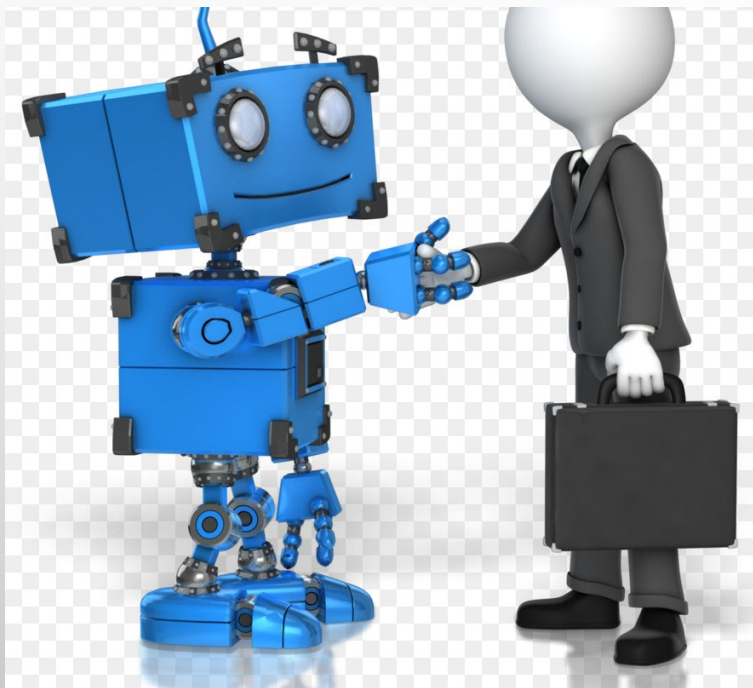

Y USAR LA ADVERSIDAD A NUESTRO FAVOR
SIEMPRE.



NUEVAS CAPACITACIONES

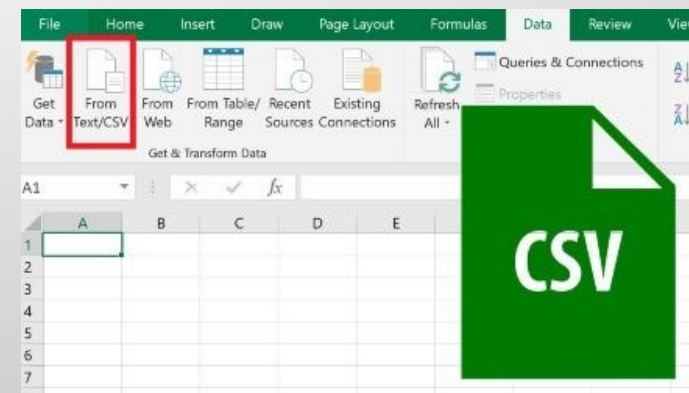
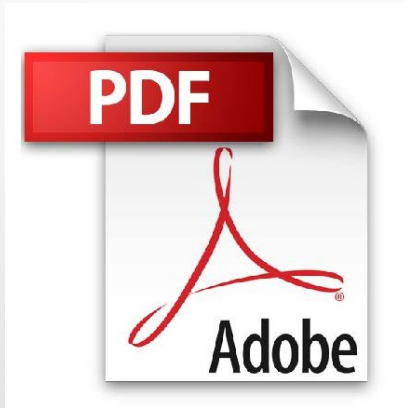









CONTADORES QUITAN TERRRENO A LOS ABOGADOS.



Ministerio de
Economía,
Fomento y
Turismo

Gobierno de Chile

Registro de Empresas
y Sociedades



[Inicio](#) | [Servicios](#) | [Normativa](#) | [Ayuda](#) | [Novedades](#)

Iniciar sesión



[Tu Empresa en un Día](#) [Clave Única](#)

[→](#)

[¿Olvidó su contraseña?](#) [Regístrese](#)



CONSTITUIR



MODIFICAR



TRANSFORMAR



FUSIONAR



DIVIDIR



DISOLVER



RECTIFICAR



SANEAR



[Avanzada](#)

Comunicación Apertura Registro de Accionista

T

Tu Empresa en Un Día <comunicaciones@economia.gob.cl>

Para: Usted



Estimada Persona Jurídica 77000044-8

Se le recuerda la importancia de cumplir con las disposiciones de la Ley 21.366, que ha modificado la Ley 20.659, estableciendo la obligatoriedad del registro de accionistas electrónico para las sociedades de capital. En este sentido, le informamos que para abrir el Libro de accionistas de su sociedad debe seguir los siguientes pasos:

1. Este trámite se aplica exclusivamente a las sociedades de capital, tales como Sociedad Anónima, Sociedad por Acciones (SpA) y Sociedad Anónima de Garantía Recíproca, que estén inscritas en el portal de Tu Empresa en un día.
2. Para abrir el libro de accionistas, debe ingresar en "Apertura de libro". Le invitamos a acceder [AQUÍ](#).
3. Si su sociedad fue creada antes del 01 de febrero de 2023, asegúrese de ingresar los datos personales completos de los accionistas vigentes al 01 de febrero de 2023, incluyendo nombre, Rut, dirección, correo electrónico, cantidad de acciones y sus series, entre otros. Estos detalles son necesarios para completar el formulario de apertura de libro. Si su sociedad fue creada con posterioridad, abra el libro de accionistas con los accionistas vigentes a la fecha de constitución (en este caso, los datos se encuentran pre-llenados). Si hubiere ventas o traspasos de acciones posteriores a esas fechas, debe ingresarlas después, en la opción "Cesión de acciones".

Peticiones administrativas y otras solicitudes

[Ingresar petición administrativa y otras solicitudes](#)

[Consultar estado de peticiones administrativas](#)

Ayudas



[Preguntas Frecuentes](#)



[Guías paso a paso](#)



OPPORTUNITIES



NUEVAS OPORTUNIDADES DE NEGOCIO



ativas y otras solicitudes / Peticiones administrativas y otras solicitudes

Peticiones administrativas y otras solicitudes

Ingresar petición administrativa y otras solicitudes

Consultar estado de peticiones administrativas

Ayudas

Preguntas Frecuentes Guías paso a paso

Verificación de actividad

Solicitar verificación de actividad

Consulta estado de verificación y acreditación

Ayudas

Preguntas Frecuentes Guías paso a paso Más información



NUEVAS OPORTUNIDADES DE NEGOCIO

A collage of business-related images. The central image shows a man in a suit drawing various business concepts like 'idea', 'sales', 'team', 'internet', 'marketing', and 'success' on a large whiteboard. To the left, a man in a yellow shirt holds a large wooden cross. To the right, a woman in a green shirt works on a laptop. Below the whiteboard, a handshake is shown over a laptop. At the bottom, a laptop keyboard is visible. The background is a light gray with several white circles of different sizes.

ARRIENDO OFICINAS VIRTUALES



FACITURA ELECTRÓNICA



**COMPRA E INSTALACIÓN
CERTIFICADO DIGITAL.**

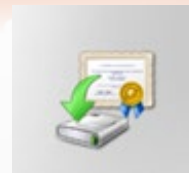

**ACUSE RECIBO, ESTIMACION DEL
IVA A PAGAR**



**EVITE PAGAR IMPUESTO DE PRIMERA
CATEGORÍA O TRIBUTE POR EL 50% DE
LA RLI.**



ESTADO DE SITUACIÓN

EMPRESA RUT	: EMPRESA DE PRUEBA						Regimen		14D		AT-2023	
	: 66.666.666-6						AÑO COMERCIAL		2022			
	VENTAS			COMPRAS			HONORARIOS	REMUNERACIONES		AFC/IPS	ARRIENDO	
MESES	NETO	RCV	EXENTO	NETO	RCV	EXENTO	BRUTO	BRUTO	BRUTO	BRUTO	BRUTO	
ENERO	54,243,088	10,306,187	0	35,627,704	6,769,266	1,442,085	968,718	0	20,268,420	1,469,454	500,000	
FEBRERO	50,411,556	9,578,196	0	27,195,001	5,167,050	292,186	267,480	0	19,220,053	1,311,589	500,000	
MARZO	49,546,422	9,413,821	0	45,380,586	8,622,319	778,536	881,854	0	22,291,690	1,029,078	500,000	
ABRIL	30,447,972	5,785,115	0	18,209,770	3,461,449	302,487	921,250	0	18,963,075	823,709	500,000	
MAYO	106,084,089	20,155,976	0	52,908,464	10,052,614	18,901	1,075,791	0	17,860,761	885,881	500,000	
JUNIO	83,775,252	15,917,297	0	64,228,700	12,203,454	1,338,432	1,184,586	0	14,605,960	812,855	500,000	
JULIO	80,636,814	15,320,996	0	39,519,092	7,508,633	1,112,928	1,131,082	0	12,414,798	683,726	500,000	
AGOSTO	62,528,107	11,880,340	0	41,288,703	7,844,858	144,645	672,865	0	13,642,261	714,738	500,000	
SEPTIEMBRE	69,817,831	13,265,387	0	56,163,631	10,671,098	2,835,186	1,259,267	0	15,246,293	853,594	500,000	
OCTUBRE	67,854,602	12,892,373	0	31,894,104	6,059,886	567,335	430,633	0	17,213,544	882,144	500,000	
NOVIEMBRE	68,000,000	12,920,000		40,000,000	7,600,000	890,000	890,000	0	17,100,000	950,000	500,000	
DICIEMBRE	68,000,000	12,920,000		40,000,000	7,600,000	890,000	890,000	0	17,100,000	950,000	500,000	
TOTAL	\$ 791,345,733	\$150,355,688	\$ -	\$ 492,415,755	\$93,560,627	\$ 10,612,721	\$ 10,573,526	\$ -	\$ 205,926,855	\$11,366,768	\$ 6,000,000	

TABLA GLOBAL 15 COMPLEMENTARIO AT 2023

VALOR UTA DICIEMBRE 2022

\$

733,884

RENTA ANUAL IMPONIBLE				FACTOR	REBAJA	
DESDE		HASTA			EN UTA	EN PESOS
EN UTA	EN PESOS	EN UTA	EN PESOS			
	\$ -	13.5	\$ 9,907,434.00	0.00		
13.5	\$ 9,907,434.01	30	\$ 22,016,520.00	0.04	0.54	\$ 396,297.36
30	\$ 22,016,520.01	50	\$ 36,694,200.00	0.08	1.74	\$ 1,276,958.16
50	\$ 36,694,200.01	70	\$ 51,371,880.00	0.135	4.49	\$ 3,295,139.16
70	\$ 51,371,880.01	90	\$ 66,049,560.00	0.23	11.14	\$ 8,175,467.76
90	\$ 66,049,560.01	120	\$ 88,066,080.00	0.304	17.8	\$ 13,063,135.20
120	\$ 88,066,080.01	310	\$ 227,504,040.00	0.35	23.32	\$ 17,114,174.88
310	\$ 227,504,040.01	Y MÁS		0.40	38.82	\$ 28,489,376.88

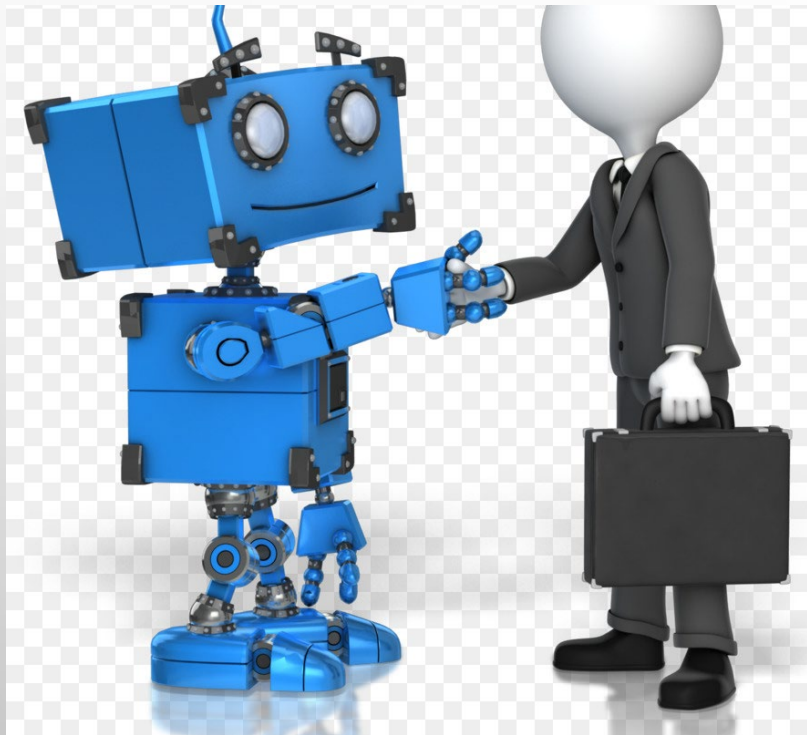

MUCHAS GRACIAS.

MUCHAS GRACIAS.

LEONEL SOTO HERRERA

CONTADOR AUDITOR

- MAGISTER EN TRIBUTACIÓN**
- DIPLOMADO PLANIFICACIÓN TRIBUTARIA**
- UNIVERSIDAD DE CHILE**
- ASESOR DE EMPRESAS EN MATERIAS TRIBUTARIAS.**
- VICEPRESIDENTE DE DESARROLLO PROFESIONAL CONSEJO NACIONAL DEL COLEGIO DE CONTADORES**

